

F
VOLUME IN S.U.E.
chiusura del porticato

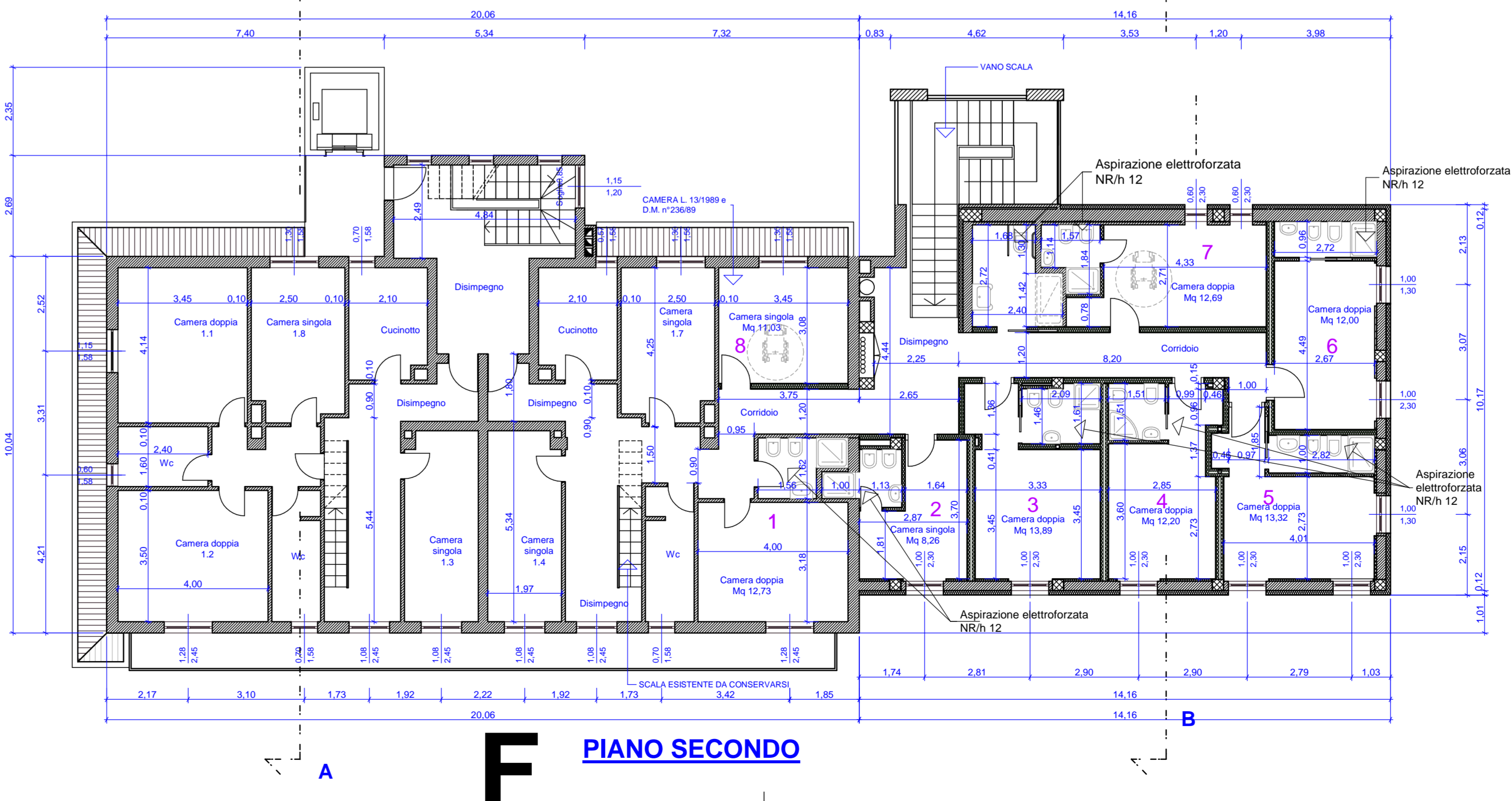
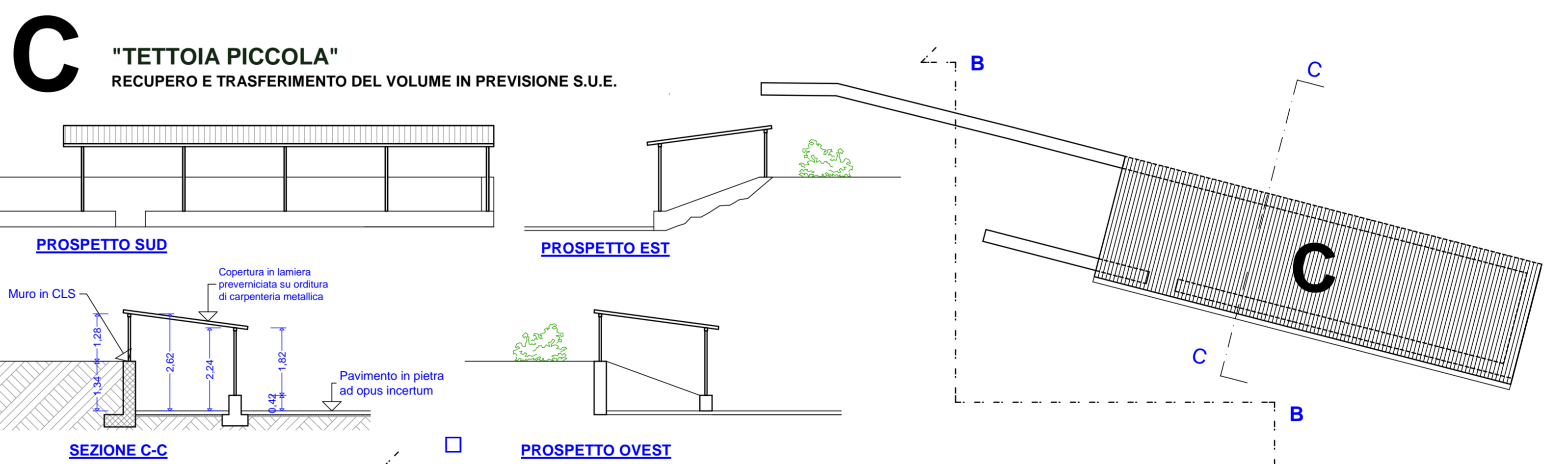
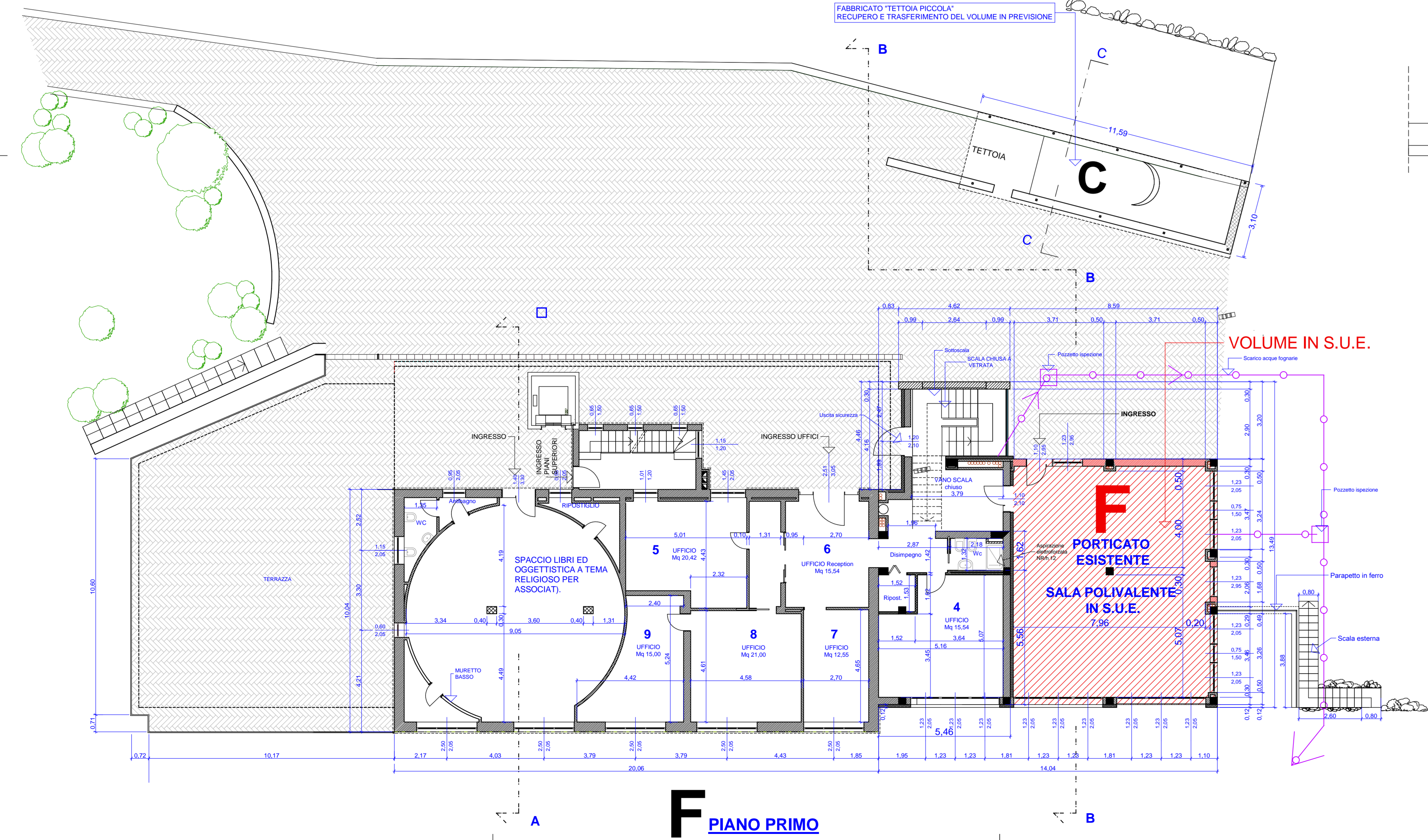
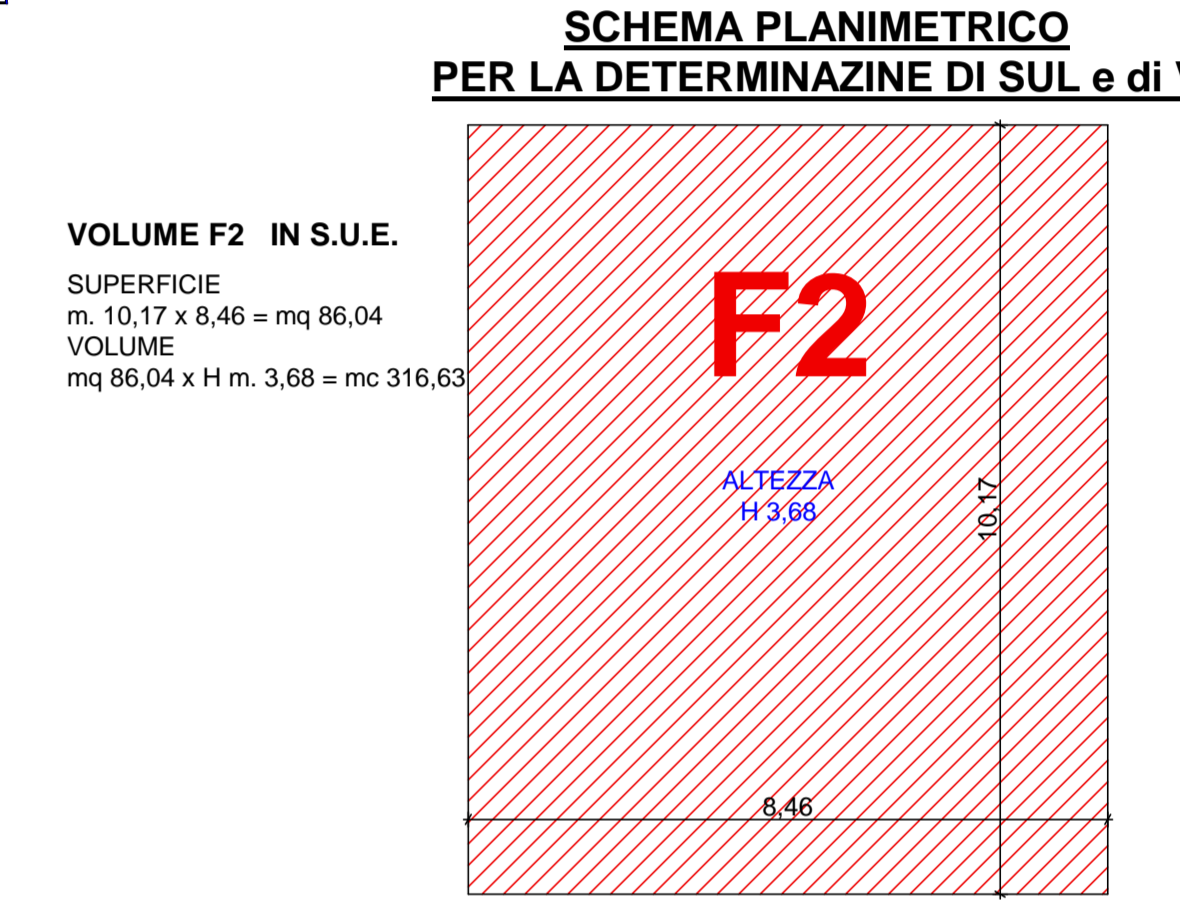
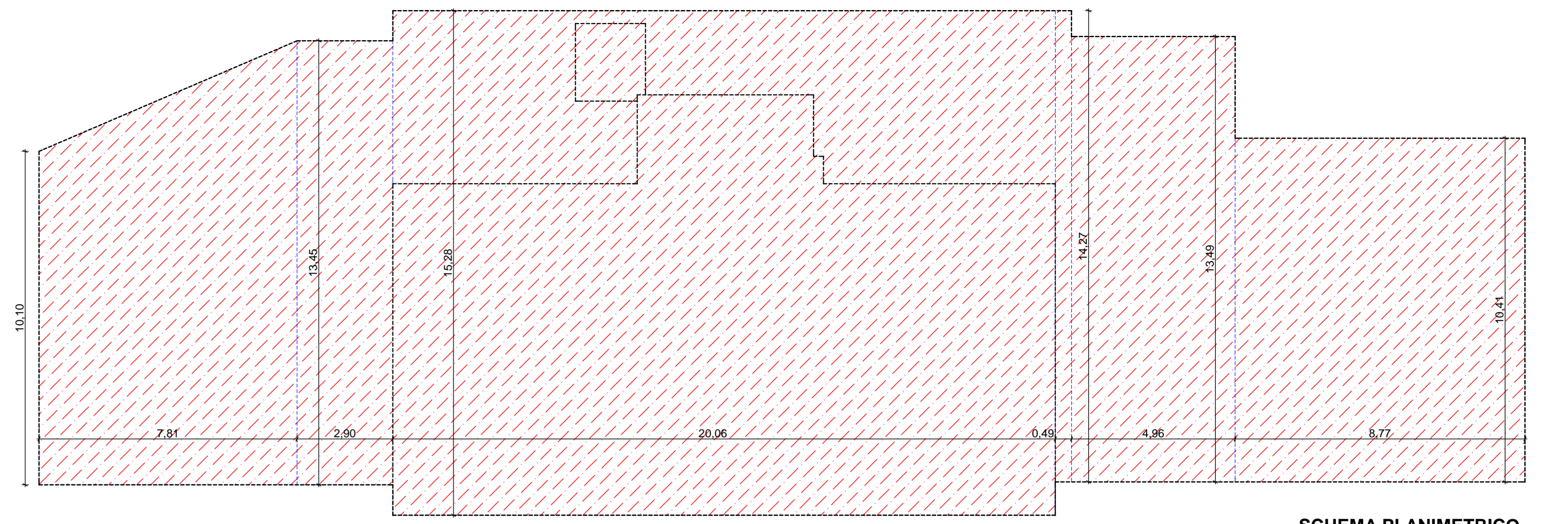
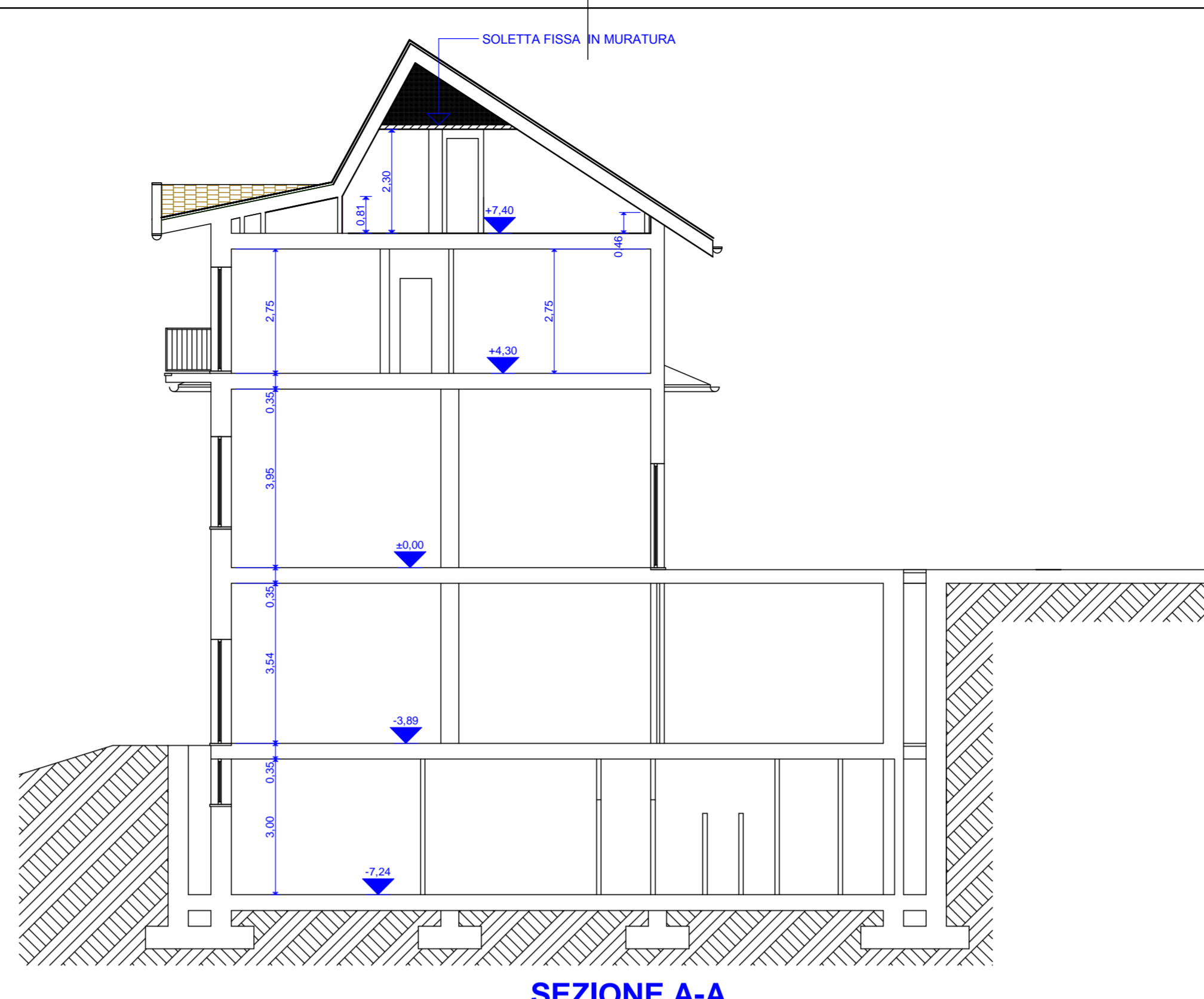

SEDE DEL CENTRO

SEDE DEL CENTRO

NGALSO
Western Buddhism

Oggetto: **S.U.E. LAMA GANGCHEN. Albagnano Healing Meditation Centre. PREVISIONE GENERALE DELLO STRUMENTO URBANISTICO ESECUTIVO Art. 3.8 ter della NTA / Variante P.R.G.C. Comune di Bee.**

Richiedente: **FONDAZIONE LAMA GANGCHEN PER UNA CULTURA DI PACE.**
Via Marco Polo, 13 Milano.
Cod. Fiscale 97363850153
P. I.V.A. 05429360968;

Tavola: **C - "TETTOIA PICCOLA" F - "SEDE DEL CENTRO CHIUSURA PORTICATO"**

PIANTE P. PRIMO - P. SECONDO - TERZO e SEZIONI! CALCOLI PLANOVOLUMETRICI!

Scala: 1:100 Allegato n. **F3** Aggiornamento:

Il presente elaborato è di proprietà dello studio. Qualsiasi riproduzione non autorizzata dello stesso, anche parziale, è vietata.

Dott. Arch. ELIO DELMONACO
Via Giulio Pastore, 14 - 28811 Arzignano (VI)
D.L.M. LEI 60096 HDZ/7
Part. I.V.A. 01411520032
Ordine degli Architetti, P.P. e C. della Provincia di Novara e V.C.O.
Architetto A - N. 642
Tel. 0323 550998
PEC: elio.delmonego@archivospic.it