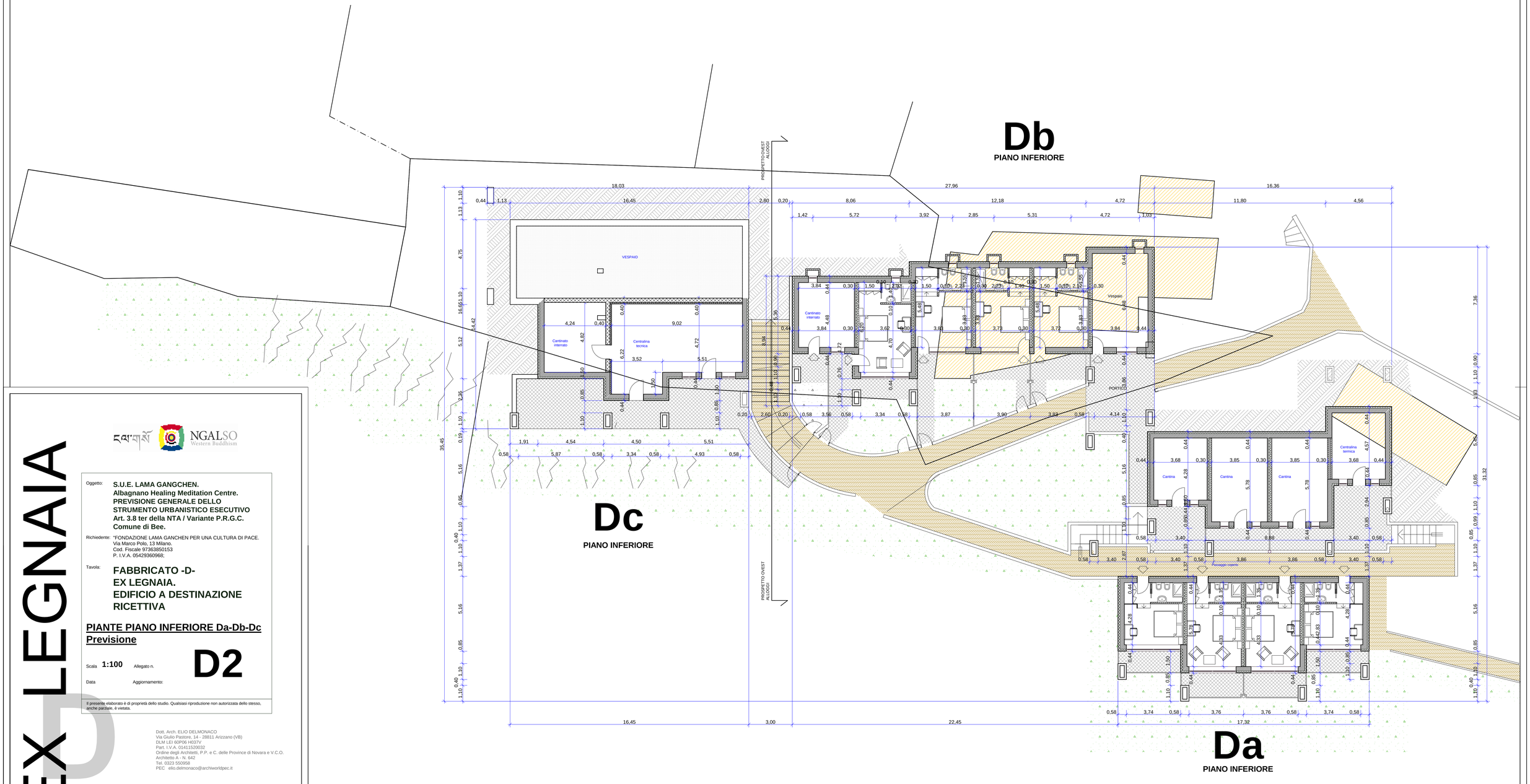

EX LEGNAIA

NGALSO
Western Buddhism

Oggetto: **S.U.E. LAMA GANGCHEN.**
Albagnano Healing Meditation Centre.
PREVISIONE GENERALE DELLO STRUMENTO URBANISTICO ESECUTIVO
Art. 3.8 ter della NTA / Variante P.R.G.C.
Comune di Bee.

Richiedente: "FONDAZIONE LAMA GANCHEN PER UNA CULTURA DI PACE.
Via Marco Polo, 13 Milano.
Cod. Fiscale 97363850153
P. I.V.A. 05429360968;

Tavola: **FABBRICATO -D-**
EX LEGNAIA.
EDIFICIO A DESTINAZIONE RICETTIVA

PIANTE PIANO INFERIORE Da-Db-Dc
Previsione

Scala **1:100** Allegato n. **D2**

Data Aggiornamento:

Il presente elaborato è di proprietà dello studio. Qualsiasi riproduzione non autorizzata dello stesso, anche parziale, è vietata.

Dott. Arch. ELIO DELMONACO
Via Giulio Pastore, 14 - 28811 Arizzano (VB)
DLM LEI 60P06 H037V
Part. I.V.A. 01411520032
Ordine degli Architetti, P.P. e C. delle Province di Novara e V.C.O.
Architetto A - N. 642
Tel. 0323 550958
PEC elio.delmonaco@archiworldpec.it